Talenten benoemen en ontwikkelen: op meer momenten/locaties & in formele en informele contexten: Meer integreren, matchen & inclusief maken van het aanbod (IT TAKES A VILLAGE TO RAISE A CHILD)

STEM, ARBEIDS-MARKT & ACTIVERING

Activeringsbeleid
Praktijkgericht onderwijs

OPVOEDING, GEZIN & HUIS van het KIND

Context gezond opgroeien

DECREET "BOA" & KINDER-OPVANG

BOA is veel meer dan kinderopvang (ook activiteiten); BOA uit de enge en negatieve (financiële) invulling halen

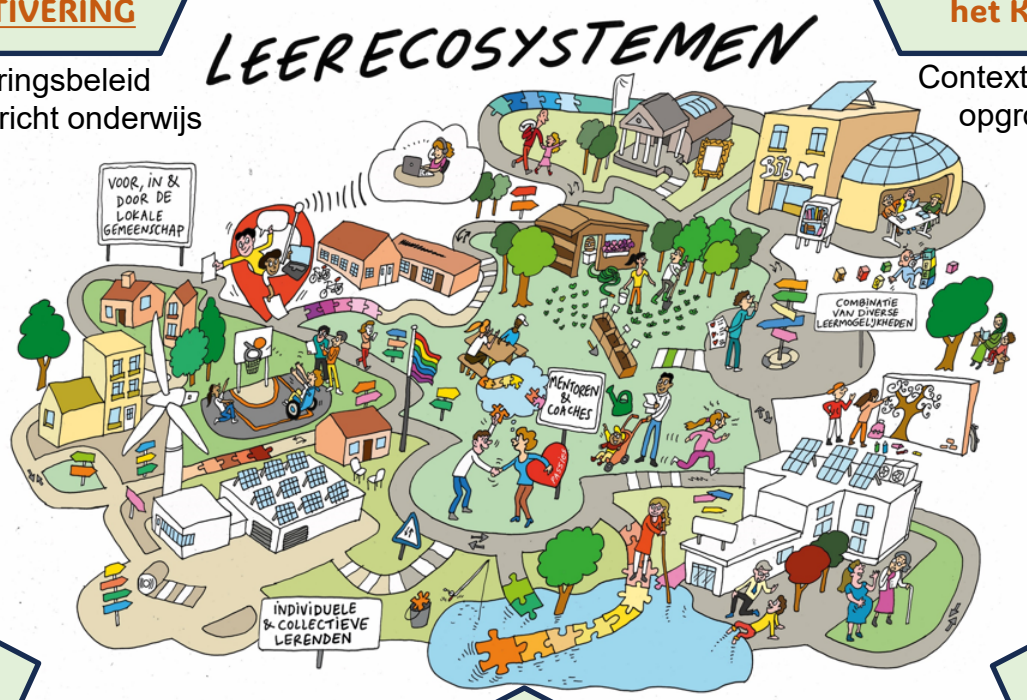

WERKEN aan WELZIJN van KINDEREN & JONGEREN

Structureel en preventief werken à meer welzijn; meer ontmoeting (jongerenwelzijn OverKop, JAC, kindvriendelijke/warme gemeente)

Een INTEGRAAL VRIJETIJDS-AANBOD

Minder sectoraal, meer integraal vrijetijdsaanbod, voor iedereen. Niet alles zelf doen maar vooral regisseren (infrastructuur, kader) & complementair (ook buurtsport, speelplekken)

SCHOLEN (DOMEIN) als "BREDE SCHOOL"

"**Whole school approach**"
ook na 16u, ook DKO (decreet DKO)
ook jongeren buiten klassieke verenigingen
(meer dus dan gedeelde infrastructuur)

de BIB als een "DERDE PLEK"

Bibliotheek is al gericht op de omgeving; **ontmoetingsplek**. Belevenisbib, activiteiten en bib als de "derde plek" + continu leren, digipunten e.a.